

Mitgliederversammlung

25.04.2023

STADT:RAUM, Bad Pyrmont



Der Vorstand sagt „Herzlich Willkommen“

Ehemalige Vorsitzende:

1983-1985 Andreas Schrell

1985-1994 Hans Tolksdorf

1994-2003 Gerhard Rölle

2003-2007 Dorothea Walcker

2007-2009 Stefan Habenicht

2009-2014 Holm Rengstorf

2014-2018 Justus Conring

v.l.: Hannah Patzig, Tanja Breyer-Schulz,
Heidi Meyer, Jens Lohmann, Steffi
Maltzahn, Michael Mäkler, Holm Rengstorf



Tagesordnung

- 1) Eröffnung und Begrüßung
- 2) Genehmigung der Tagesordnung
- 3) Genehmigung des Protokolls vom 27.06.2022
- 4) Jahresbericht: 2022
- 5) Kassenbericht: 2022
- 6) Bericht der Kassenprüfer/innen, Entlastung des Vorstandes
- 7) Wahlen:
 - der Kassenprüfer/innen
 - Wahl Teilnehmer/innen der Delegiertenversammlung
- 8) Festvortrag 40 Jahre NABU Bad Pyrmont von Volker Klingler
- 9) Planungen für 2023/24
- 10) Verschiedenes

JAHRESBERICHT

Vorsitzende Steffi Maltzahn

Mitglieder in Zahlen

Stand 2023:

- 681 Mitglieder
- Davon 241 per E-Mail erreichbar
- Leicht gesunken – Effekt aus der Mitgliederwerbung Anfang 2022

ENTWICKLUNG

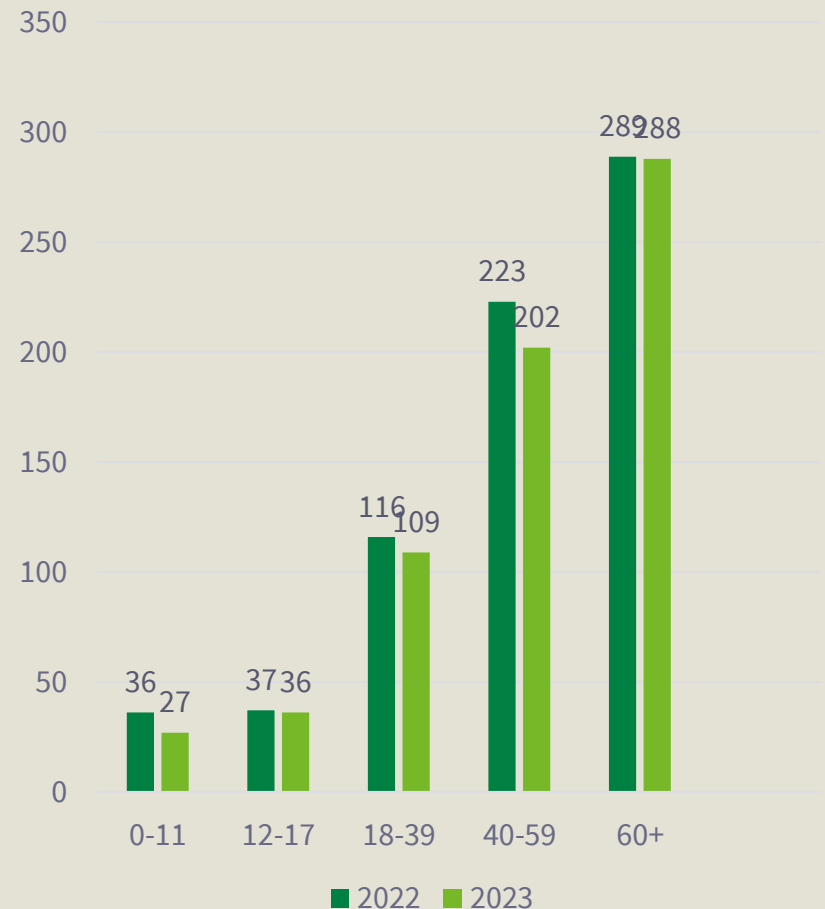
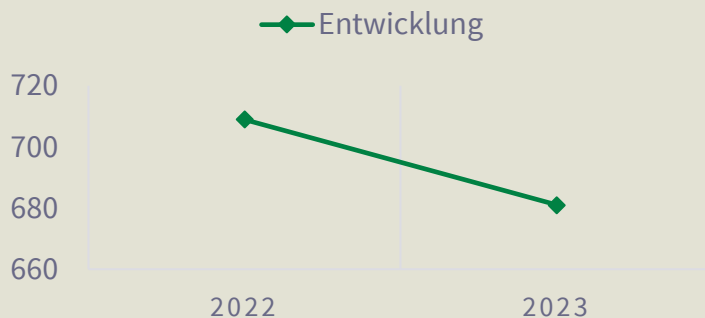

Altersstruktur der Vereinsmitglieder



Betreute Flächen

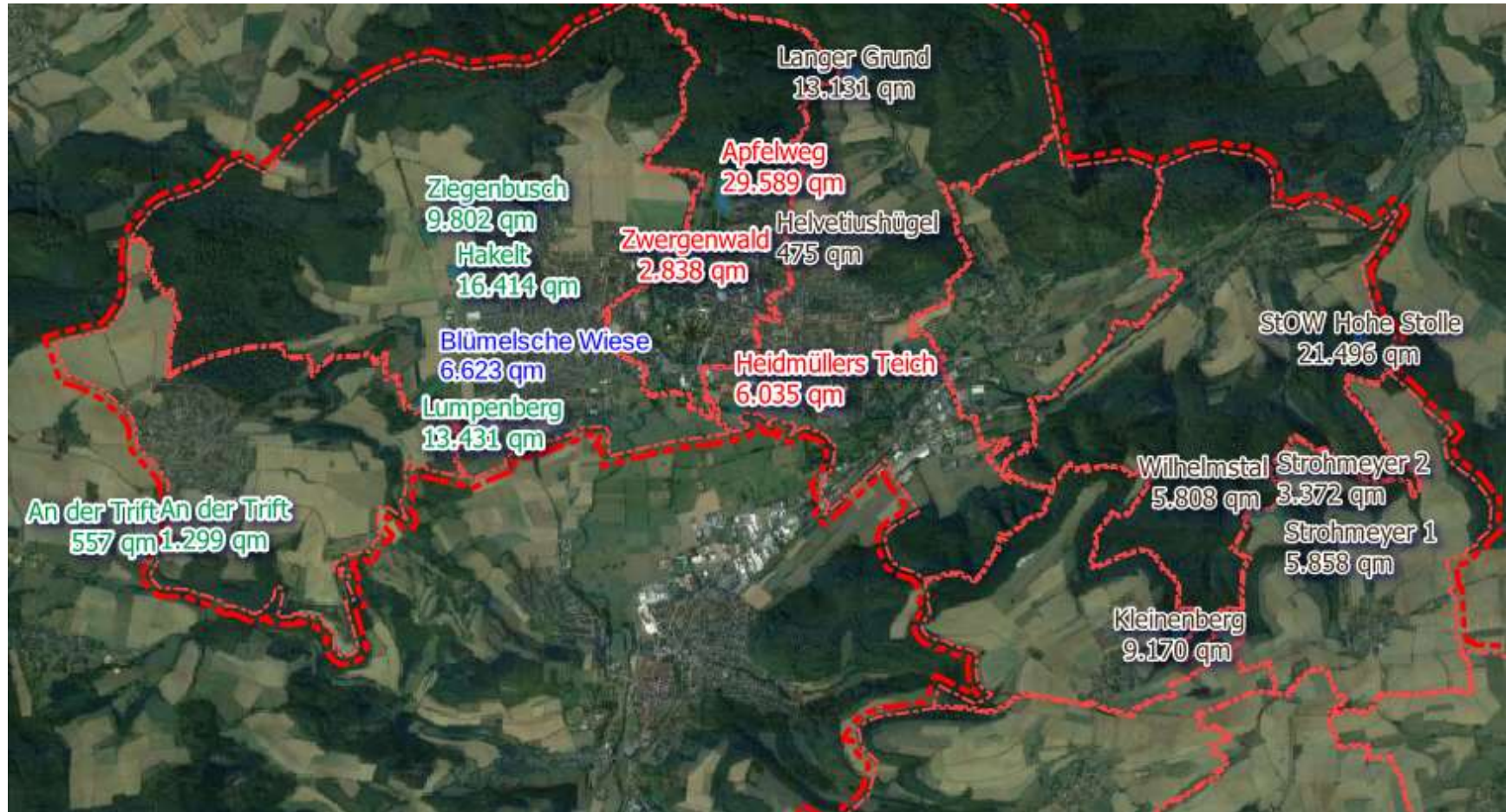

Grün = Nutzungsvereinbarung / Rot = Pachtverträge / Blau = Eigentum / Schwarz = Kooperationen

Biotoppflege



- Arbeitseinsatz Pflege Stolle
12.2.2022
- Kooperation mit Markus Wilde zur
Beweidung und Pflege
- Umstellung auf Ziegenbeweidung:
Verbesserung des Verbiss-
Schutzes
- Streuobstwiesenfest Kleinenberg
8.10 mit Pomologin
- BINGO Projekt: Erhaltungsschnitt,
Sortenbestimmung und 2
Schnittkurse Jungbaumschnitt
genehmigt und in 2022 und 2023
durchgeführt.

NAJU Bad Pyrmont

- März: Werbeaktion zu unseren NAJU-Angeboten: Flyer wird verteilt, Instagram Auftritt, gute Resonanz!
- Spätere Anschaffung von Klettergurten, Sitzgarnituren von den Lions gespendet.
- Ein Probe-Termin Klettern hat mit Kinderkurdirektoren stattgefunden
- Weidentippi Spielplatz neben Reese-Kita, erneuter Aufbau wird zerstört, Aufgabe der Bemühungen
- Zwei wildnispädagogische Angebote “Baumcamps” im Schellengarten für Jugendliche und Kinder, gefördert von der Deutschen Kinder- und Jugendstiftung Programm AufLeben und dem Lions Club Bad Pyrmont.
- Versuch einer Garten-AG mit Kinderkurdirektoren wird nach zwei Treffen im April eingestellt, Terminfindung schwierig, bleibt bei NAJU



Artenschutz

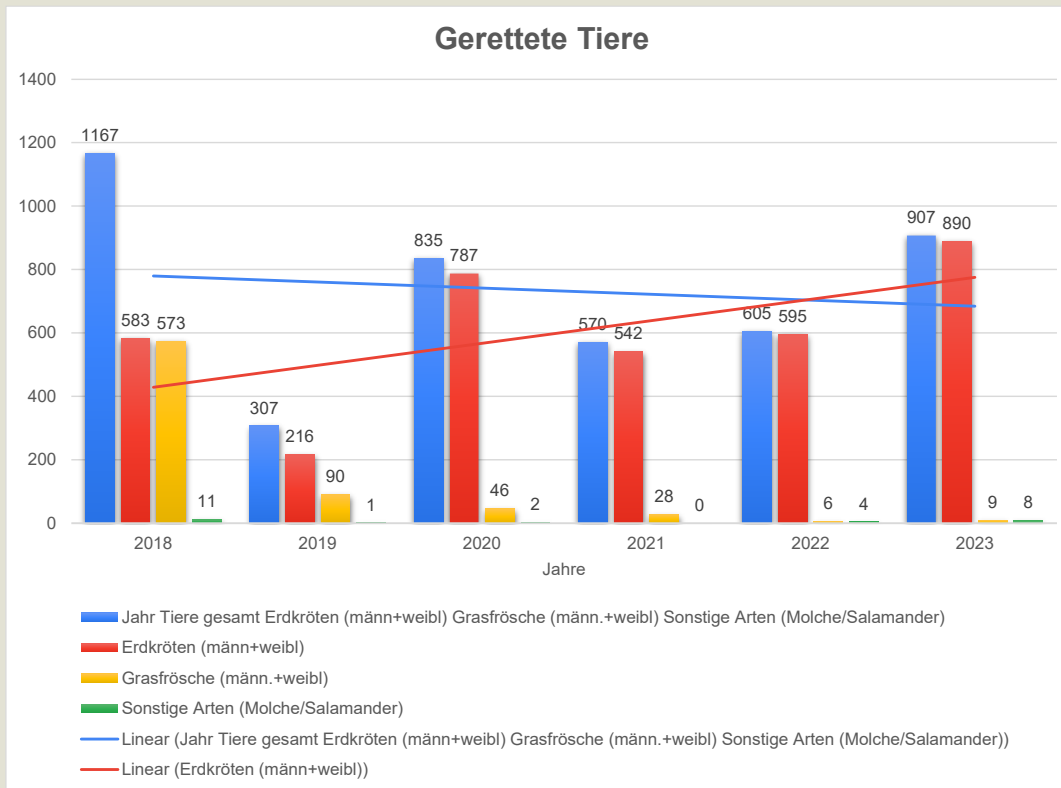

- Nisthilfen bauen und betreuen
- Beratung von Privatpersonen und Institutionen
- Krötenzaun-AG
- Bestände dokumentieren (MerginMaps - Input App)

Bilanz „Krötentaxis“ im Schellental

Exkursionen



- Batnight 28.8 mit Hannah Patzig
- Krötenwanderung mit Holm Rengstorf
- Führungen: Museumsverein: 10. Mai im Bergkurpark mit Prof. Kordt Rehn, Schwerpunkt Streuobstwiesen

NABU-Hütte

Lernort NABU-Garten

- Container wurde aus Holzhausen zum Bergkurpark versetzt
- Rotary Pflanzaktion 23.3. zweireihige Hecke vor Container Spende 660 Euro (?)
- Stromanschluss zum Container verlegt für Beleuchtung und Steckdosen. (März)
- Eröffnung des Schmetterlingspfades Juni 2022 Gemeinschaftsprojekt
- Weggestaltung von Peter Benckert am Hummelpfad
- Beendigung des 2-jährigen Arbeitsvertrages mit Peter Benckert im September 2021



Regionalkonferenz NABU Niedersachsen



18.06. im Quäkerhaus und im NABU-Garten

Holger Buschmann und Team referieren



Ewilpa

- 25.9. Ewilpa Fest in der Fairen Woche (Wiederholung am 17.9.2023)
- Pflanzaktion zusammen mit den Kinderkurdirektorinnen
- Tonschilder mit Pflanzennamen aufgestellt
- Imagefilm über Ewilpa erstellt



Bündnis für Artenvielfalt



- Gemeinsame Fortbildung: Begehung Friedhof mit Klaus Kuttig am 7. Juni 2022
- Saftaktion BfA Saftverkauf Wochenmarkt 24.9 von vorheriger Pflückaktion
- Vortrag Schottergärten fand im März 2023 statt, auf Rechtslage wird seit Herbst 22 in Baugenehmigung hingewiesen

Digitale Kataster

- Nisthilfen-Kataster
- Obstbaum-Kataster
- Pacht- / Kooperations- und Eigentumsflächen-Kataster
- Amphibien (Kröten-Taxi)
- Neophytenbestände, Tierbeobachtungen können über das Handy dokumentiert werden

Seit 2023 stellen wir der NABU-Kreisgruppe diese auch zur Verfügung, so dass alle Ortsgruppen des Kreises davon profitieren können.



Stellungnahmen - Politik

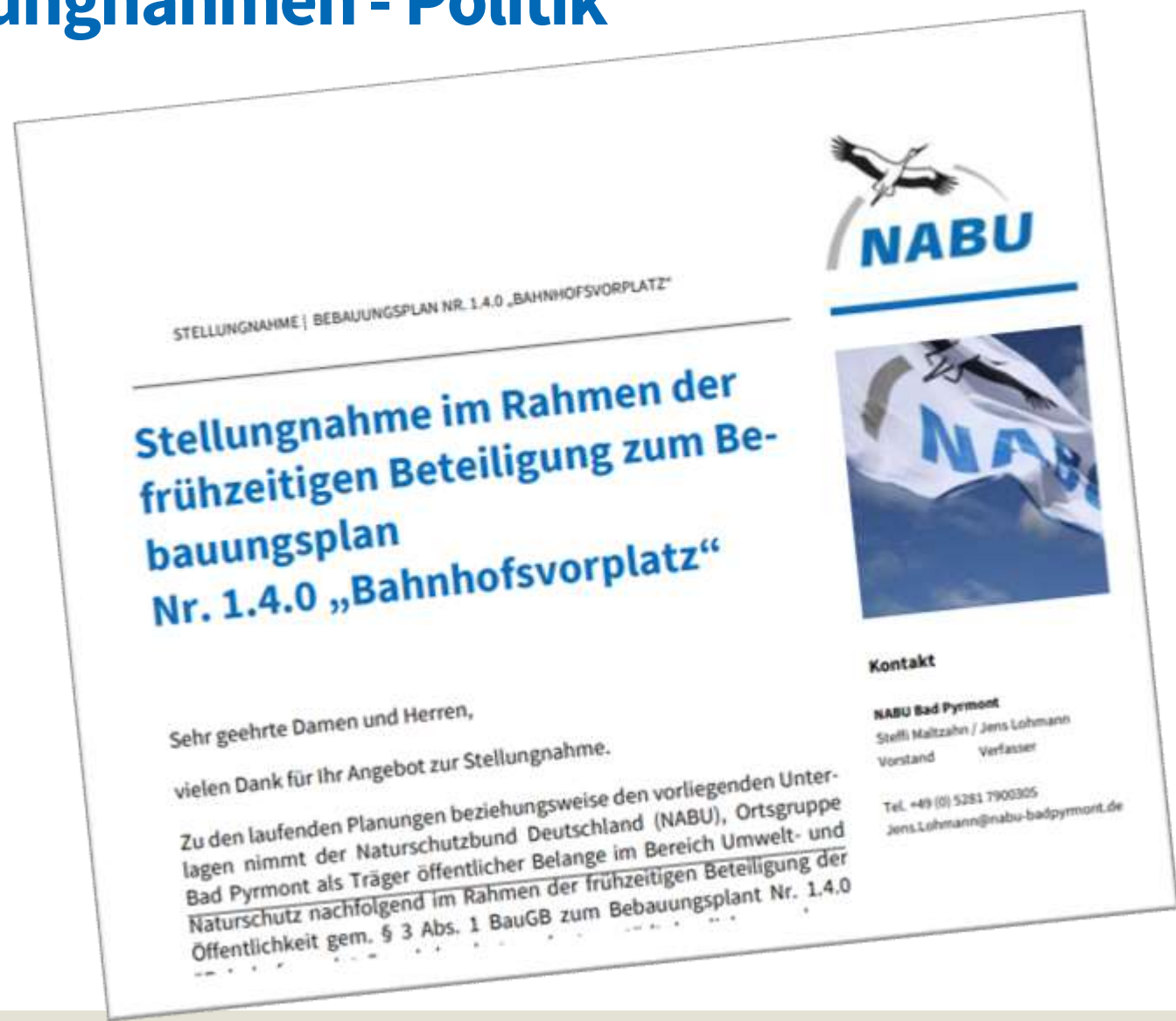

KASSENBERICHT 2022

Kassenwart: Jens Lohmann

Einnahmen – Ausgaben – Bestände 2022

Anfangsbestand: 14.072,33 € [lfd. Konto u. Kapitalkonto]

Endbestand: 17.078,78 €

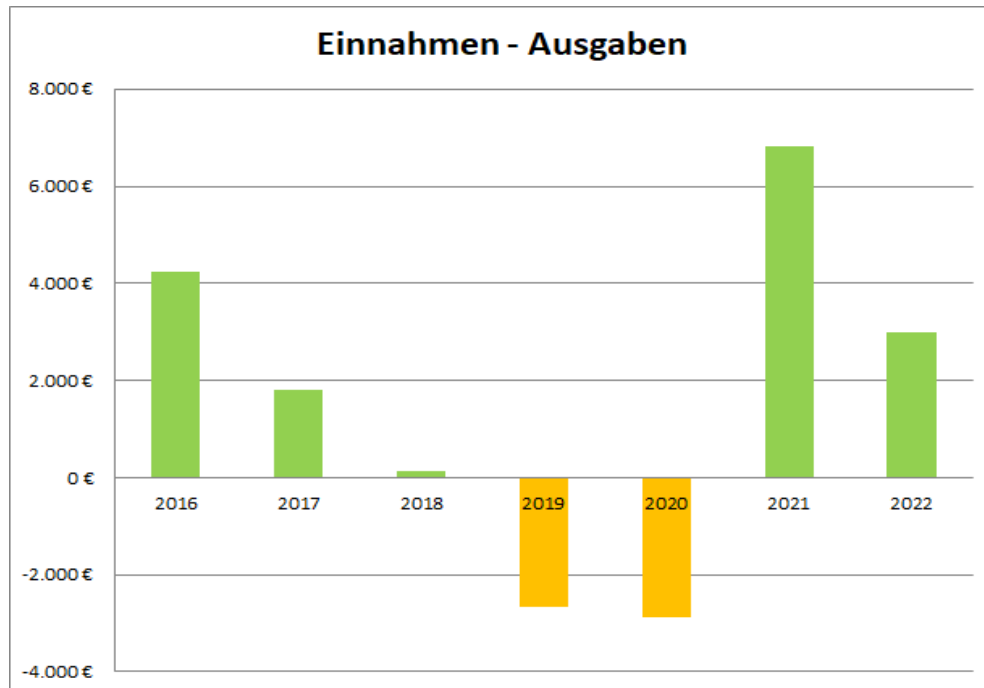

Laufendes Konto

Einnahmen: 35.647,25 €

Ausgaben: 32.640,60 €

Saldo: **3.006,65 €**

- Hohes Volumen an Einnahmen u. Ausgaben noch beeinflusst durch das in 2022 ausgelaufene Beschäftigungsverhältnis mit Peter Benckert
- Einnahmen / Ausgaben ausgeglichen, Differenz: Förderungszahlung im Dez. 2022

Entwicklung der Mitgliedsbeiträge u. Spenden

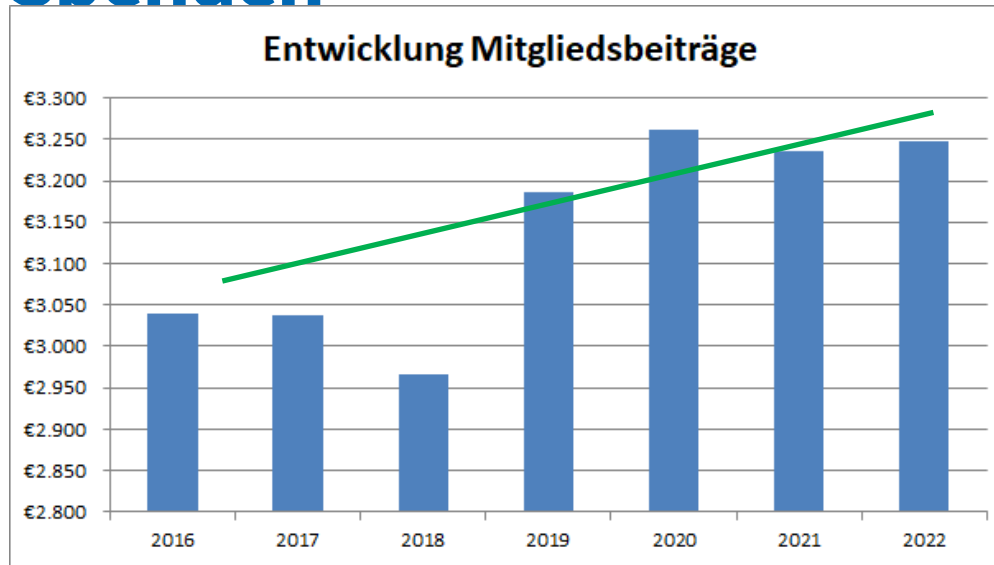

Insgesamt positive Entwicklung der Mitgliedsbeiträge, das Ausscheiden von Mitgliedern kann durch die Gewinnung neuer Mitglieder ausgeglichen werden, wachsende Mitgliederzahl.

Spenden auf hohem Niveau

- 3.000 € Küppers Stiftung / Tierschutz
- 1.000 € Fam. Gerth / Langer Grund
- 1.000 € Meinberg Funkuhren
- 500 € J. Lohmann / 50. Geburtstag

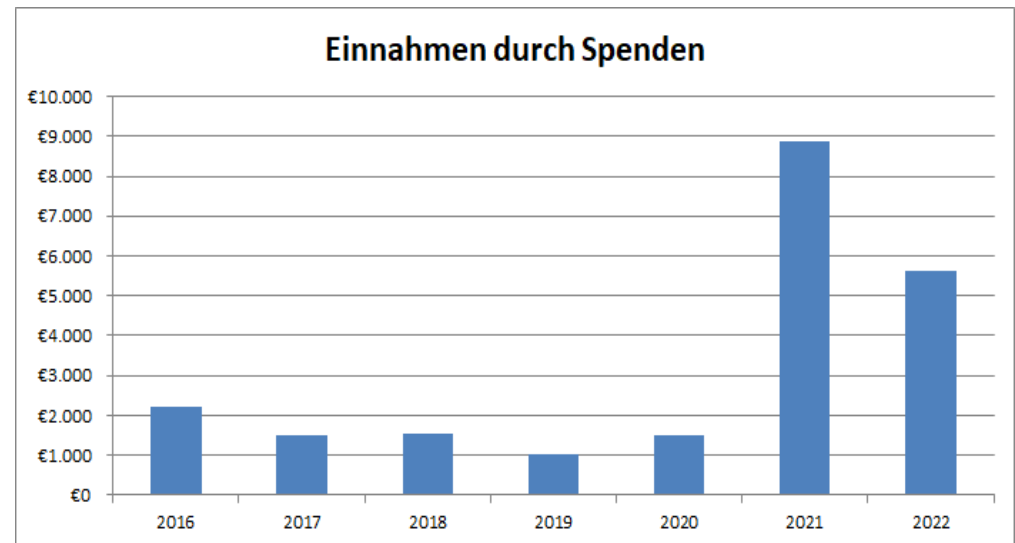

Projekte 2022 – NABU-Hütte / Ausbau zum „witterungsunabhängigen Lernort“ - Abschluss

Weitere Projektkosten 2022: **2.248 €**

Finanzierung: Eigenmittel

Materialcontainer:

- Fundament / Mineralgemisch
- Stromanschluss – Licht u. Steckdosen
- Bepflanzung des Standortes

NABU-Hütte:

- Mobiliar / Regale



Projekte 2022 – Streuobstwiesen – Nachpflanzung u. Verbiss-Schutz



Kosten 2022: **2.052 €** dazu div.
Eigenleistungen

Finanzierung: Eigenmittel, anteilig
Förderung vom Land-
kreis, der Bingo Stiftung
u. zweckgebundene
Spenden

Kosten für:

- Bäume
- Pfähle
- Draht

Der NABU hat einen Angestellten ...

Zahlungen 2022: 10.189 €

Förderung: 19.047 €

[Zahlung Förderung d. Jobcenter für Monat Dez. 2021 erfolgte erst im Jan. 2022]

Kosten für:

- Lohn u. Lohnsteuer
- Sozialversicherung
- Unfallversicherung
- Persönliche Schutzkleidung

Finanzierung:

- Weitgehend Vollfinanzierung durch das Jobcenter i.R. Programm „Teilhabe / Chancen“



Beendigung des Arbeitsverhältnisses zum 30.09.2022 nach Auslaufen der Förderung

Biotoppflege allgemein

Kosten 2022: **3.608 €**

Finanzierung: i.W. Eigenmittel

Kosten für:

- Zahlungen an die Beweider
- Rückschnitt u. Fällarbeiten
- Pacht etc.

Im Jahr 2022 wurden rd. 75% des Beitragsaufkommens für die Biotoppflege aufgewendet.

Sondereffekt: 2 Einsätze im Zwergenwald i.R. der Verkehrssicherungspflicht



Finanzplan 2023

Einnahmen:

- 3.250 € Mitgliedsbeiträge
- ? € Spenden

Ausgaben:

- 2.300 € Biotoppflege [Zahlungen an Beweider, ext. Pflege- u. Schnittmaßnahmen, Aufwandsvergütung für EL u. Helfer]
- 450 € lfd. Betriebskosten [Strom u. Wasser NABU-Hütte, Homepage, Druckkosten, Beiträge, Bankkarte ...]
- 150 € Mitgliederversammlung [v.a. Druck u. Porto ...]
- 150 € Maschinen u. Geräte [Wartung u. Reparatur, Betriebsstoffe]



Kassenprüfung am 03.04.2023

	197		160,00	28.11.2022	2.988,21 €	AG Naturdetektive - Obersternpauschale ins Enggise		AG Naturdetektive
	198		115,58	28.11.2022	2.872,68 €	AOK - Abschließende Abrechnung Krankenkassenrechnung Oct. 2022		Arbeitsvertrags Bankkonto
	199		192,60	28.11.2022	2.580,08 €	Rg 4-A Westbrücke - 30 Erdergläser für Nechtsfassung StW Langer Grund	Nechtsfassung StW Langer Grund	Projekte
Dezember	200	300,00		29.11.2022	2.780,08 €	Spende ins Enggise		Spenden
	201		0,00	01.12.2022	2.780,08 €	Monatsabschluss Konto - gebührenfrei		Bankguthaben
	202		107,10	02.12.2022	2.572,98 €	Rg Thomas Marx Buchhalter -> 19.12.22 Lohnbuchhaltung		Arbeitsvertrags Bankkonto
	203		86,20	08.12.2022	2.586,78 €	Erstellung Auflagen Tanya Beyer Schul- Material für NABU Kindergruppe Hagen		NABU u. sonst. Lagerebene
	204		14,00	12.12.2022	2.572,78 €	Stichtische Bad Pyrmont - 01. Abschlag Strom		Beitrag-NABU HAG
	205	150,00		13.12.2022	2.722,78 €	Stadt Bad Pyrmont Anzeiger Übernahme der Kosten für Pflegenachfragen "Auf der Heide" gem. Vereinbarung		Beitragsthege
	206	3.000,00		21.12.2022	5.722,78 €	VfBHS / Küssers-Itzung - Zuweisung für Arbeiten im Tiererschutz		Spenden
	207	360,00		22.12.2022	6.082,78 €	Quittschiff Landesarchivstelle - AG Naturdetektive / November 2022		AG Naturdetektive
	208	200,00		28.12.2022	6.282,78 €	Spende Jens Lohmann		Spenden
	209	796,00		30.12.2022	7.078,78 €	Spende Jonathan Gerth - Nachhilfenachfragen Steuerbeise Langer Grund	Nechtsfassung StW Langer Grund	Projekte
	210		0,00	30.12.2022	7.078,78 €	Monatsabschluss Konto - gebührenfrei		Bankguthaben
Summe:		35.647,25	32.640,60	31.12.2022	7.078,78 €	Abschluss Konto		

Kassenwart: Jens Lohmann
 Kassenprüfung: *J. Lohmann*
 Ort: Bad Pyrmont
 Datum: 03.04.2023
 Prüfer: *Iris Engelke* *Ludger Mangels*
 Unterschrift: *Iris Engelke* *Ludger Mangels*

Die Kassenprüfer haben sich von der ordnungsgemäßen und satzungskonformen Kassenführung überzeugt und hatten keine Beanstandungen.

Die finanzielle Situation des Vereins ist insgesamt solide, Einnahmen u. Ausgaben halten sich die Waage, für besondere Projekte und Anschaffungen ist das Einwerben von Fördermitteln und Spenden notwendig.

Die ordnungsgemäße Kassenführung wurde von den KassenprüferInnen Iris Engelke u. Ludger Mangels bestätigt.

BERICHT DER KASSENPRÜFER

Iris Engelke

Ludger Mangels

ENTLASTUNG DES VORSTANDS

WAHLEN

Wahlen

- a) Wahl eines Kassenprüfers /einer Kassenprüferin
- b) Teilnehmer/innen für die Delegiertenversammlung am 16.09.23 in Cuxhaven

40 JAHRE NABU BAD PYRMONT

Festvortrag von Volker Klingler

Planungen 2023/24

- Umsetzung der Maßnahmen im Tierschutz / Förderung Küppers-Stiftung: Anschaffung neuer Krötenzaun, Leiter, Anbringung Marderschutz an Nisthöhlen
- Fortsetzung BINGO Projekt Streuobst: Erhaltungsschnitt Langer Grund, erneute Schnittkursangebote, ggfs. Schnitt von Straßenobstbäumen Löwensen / Thal
- Gestaltung des NABU-Gartens (Container-Berankung, Nachpflanzungen)
- Anbieten von Exkursionen:
- Fr 28.04.23 Abendliche Entdeckertour zum Thema Amphibien mit Holm Rengstorf Start NABU Hütte
- So 07.Mai 8:30 Uhr Ornithologischer Rundgang in Thal / StoW Stolle mit Prof. Dr. Kordt Rehn
- Sa 03. Juni Jubiläum 40 Jahre NABU Bad Pyrmont e.V.

VERSCHIEDENES

Einladung NABU-Fest 03.06.



Wir leben Naturschutz
Mach mit!

40-Jahr-Feier

Samstag 03. Juni

11-17 Uhr

NABU-Garten

Termin bitte vormerken - Programm folgt!

Vielen Dank für Ihre Mitwirkung

